

# Aviso de Ciclón Tropical en el Océano Pacífico

**No. Aviso: 21**

Ciudad de México a 09 de Agosto del 2016.

**Emision: 13:15h**

Servicio Meteorológico Nacional, fuente oficial del Gobierno de México, emite el siguiente aviso:

**Síntesis:DEPRESIÓN TROPICAL "JAVIER"**

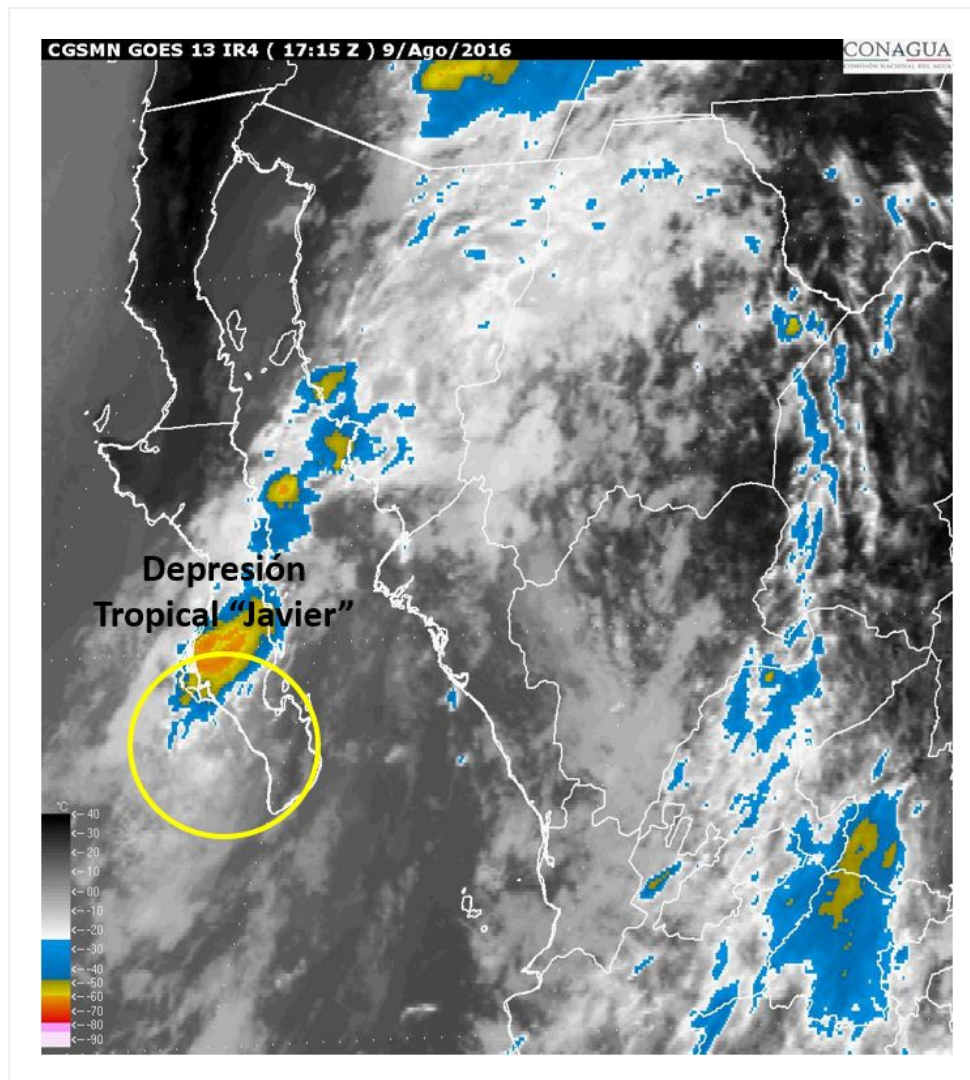

**Imagen de satélite**

## **Situación Actual:**

**El centro de la Depresión Tropical "Javier" se localiza muy cerca de la costa occidental de Baja California Sur.**

| <b>Condiciones Actuales</b>                                  |  |           |                        |         |
|--|--|-----------|------------------------|---------|
| <b>Hora local (hora gmt)</b>                                 | 13:00 horas (18:00 GMT) (por interpolación)  |           |                        |         |
| <b>Ubicación del centro del ciclón</b>                       | Latitud Norte:24.1°  |           | Longitud Oeste: 111.5° |         |
| <b>Distancia al lugar más cercano</b>                        | 45 km al oeste de Santa Fe, BCS., y a 105 km al sureste de Cabo San Lázaro, BCS.   |           |                        |         |
| <b>Desplazamiento actual:</b>                                | Hacia el noroeste (310°) a 11 km/h   |           |                        |         |
| <b>Vientos máximos [km/h]:</b>                               | Sostenidos: 55 km/h  |           | Rachas: 75 km/h        |         |
| <b>Presión mínima central [hpa]:</b>                         | 1006 hPa   |           |                        |         |
| <b>Pronóstico de lluvia</b>                                  | Provocará tormentas puntuales intensas en Baja California Sur; tormentas puntuales muy fuertes en Sonora, Chihuahua, Durango y Sinaloa; tormentas puntuales fuertes en Nayarit, Jalisco, Colima y Baja California (sur).   |           |                        |         |
| <b>Comentarios adicionales</b>                               | Pronóstico de vientos: Rachas de viento de hasta 60 km/h: Costas de Baja California Sur, Sonora y Sinaloa. Pronóstico de oleaje: Oleaje de 2.0 a 2.5 m de altura: Costas orientales de Baja California Sur, costa norte de Sinaloa y costa sur de Sonora.                      |           |                        |         |
| <b>Recomendaciones</b>                                       | Extremar precauciones a la población en general en las zonas de los estados mencionados por lluvias, viento y oleaje (incluyendo la navegación marítima) y atender las recomendaciones emitidas por las autoridades del Sistema Nacional de Protección Civil, en cada entidad. |           |                        |         |
| <b>Extensión en cuadrantes de radios de vientos y oleaje</b> |  |           |                        |         |
| <b>Oleaje 4 m</b>  | 55 km NE   | 110 km SE | 55 km SO               | 0 km NO |

| <b>PRONÓSTICO VALIDO AL DÍA/HORA LOCAL TIEMPO CENTRO</b> | <b>LATITUD NORTE</b> | <b>LONG. OESTE</b> | <b>VIENTOS [Km/h]</b> | <b>CATEGORÍA</b>   | <b>UBICACIÓN (en km)</b>  |
|--|----------------------|--------------------|-----------------------|--------------------|---|
| <b>09/19h</b>  | 24.8                 | 112.0              | 55/75                 | Depresión Tropical | En tierra a 25 km al este-noreste de Cabo San Lázaro, BCS., y a 110 km al sur de Puerto San Andresito, BCS. |
| <b>10/07h</b>  | 26.1                 | 113.1              | 45/65                 | Depresión Tropical | 80 km al sureste de Punta Abreojos, BCS., y a 105 km al oeste-noroeste de Puerto San Andresito, BCS.        |

| PRONÓSTICO<br>VALIDO AL<br>DÍA/HORA<br>LOCAL TIEMPO<br>CENTRO | LATITUD<br>NORTE | LONG.<br>OESTE | VIENTOS<br>[Km/h] | CATEGORÍA          | UBICACIÓN (en km)  |
|---|------------------|----------------|-------------------|--------------------|--|
| <b>10/19h</b>   | 27.0             | 113.8          | 45/65             | Depresión Tropical | En tierra 40 km al noroeste de Punta Abreojos, BCS., y a 150 km al suroeste de Bahía San Juan Bauti, BC.   |
| <b>11/07h</b>   | 28.0             | 114.0          | 35/55             | Depresión Tropical | En tierra a 105 km al este de Punta Eugenia, BCS., y a 110 km al sur-suroeste de Bahía De Los Ángeles, BC. |

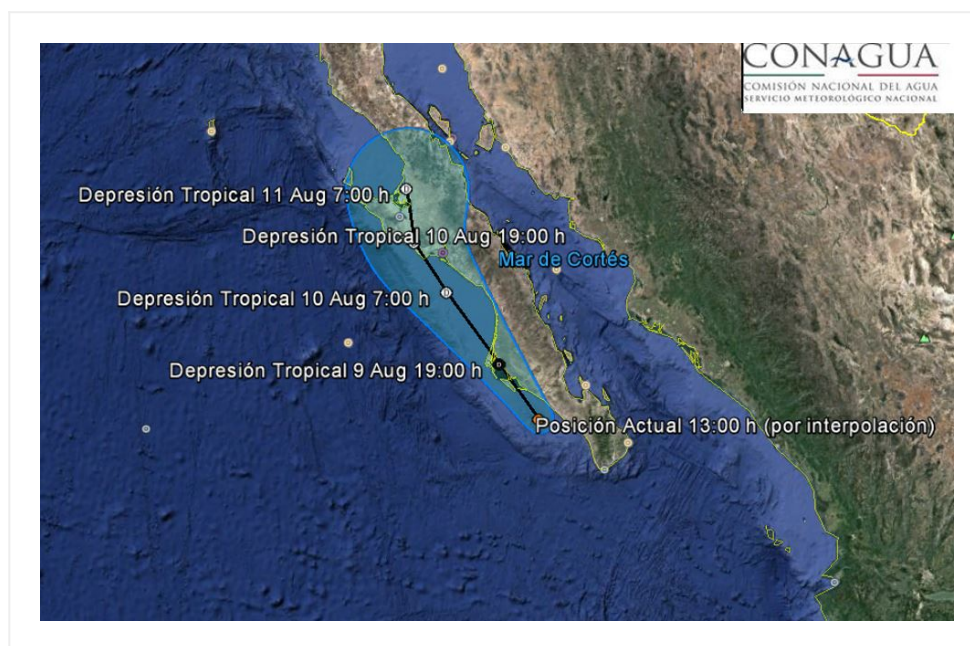

### Trayectoria de la Depresión Tropical "JAVIER"

| Aviso No. | Fecha / Hora local CDT | Lat. Norte | Long. Oeste | Distancia más cercana (km)   | Viento m <sub>ix.</sub> / rachas | Categoría          | Avance                          |
|-----------|------------------------|------------|-------------|--|----------------------------------|--------------------|---------------------------------|
| 01        | 07 ago / 04:00         | 18.0       | 104.3       | 95 km al oeste-suroeste de Punta San Telmo, Mich.<br>110 km al sur de Manzanillo, Col.   | 55/75                            | Depresión Tropical | Oeste-noroeste (290°) a 17 km/h |
| 02        | 07 ago / 07:00         | 18.4       | 104.8       | 85 km al sur-suroeste de Manzanillo, Col.<br>130 km al sur-sureste de Playa Perula, Jal. | 55/75                            | Depresión Tropical | Oeste-noroeste (290°) a 17 km/h |

|                  |                   |      |       |   |        |                    |  |
|------------------|-------------------|------|-------|---|--------|--------------------|--|
| 03               | 07 ago<br>/ 10:00 | 18.7 | 105.0 | 80 km al oeste-suroeste de Manzanillo, Col., y a 100 km al sur de Playa Perula, Jal.  | 55/75  | Depresión Tropical | Hacia el oeste-noroeste (300°) a 17 km/h |
| 04<br>(Especial) | 07 ago<br>/ 11:30 | 18.9 | 105.4 | 80 km al sur-suroeste de Playa Perula, Jal., y a 90 km al oeste-suroeste de Manzanillo, Col.  | 75/95  | Tormenta Tropical  | Hacia el oeste-noroeste (300°) a 16 km/h |
| 05               | 07 ago<br>/ 13:00 | 19.4 | 106.2 | 115 km al oeste de Playa Perula, Jal., y a 175 km al oeste de Manzanillo, Col.  | 75/95  | Tormenta Tropical  | Hacia el oeste-noroeste (300°) a 19 km/h |
| 06               | 07 ago<br>/ 16:00 | 19.5 | 106.6 | A 140 km al suroeste de Cabo Corrientes, Jal., a 245 km al oeste-noroeste de Manzanillo, Col. y a 500 km al sureste de Cabo San Lucas, BCS. | 75/95  | Tormenta Tropical  | Oeste-noroeste (300°) a 22 km/h          |
| 07               | 07 ago<br>/ 19:00 | 20.2 | 107.3 | 160 km al oeste de Cabo Corrientes, Jal. y a 405 km al suroeste de Cabo San Lucas, BCS.   | 85/110 | Tormenta Tropical  | Al oeste-noroeste (300°) a 22 km/h       |
| 08               | 07 ago<br>/ 22:00 | 20.6 | 107.7 | 210 km al oeste de Cabo Corrientes, Jal., 270 km al oeste-suroeste de San Blas, Nay. y a 340 km al sureste de Cabo San Lucas, BCS.          | 85/100 | Tormenta Tropical  | Al noroeste (310°) a 20 km/h             |
| 09               | 08 ago<br>/ 01:00 | 21.0 | 108.0 | 250 km al oeste de Cabo Corrientes, Jal. 290 km al sureste de Cabo San Lucas, B.C.S.  | 85/100 | Tormenta Tropical  | noroeste (310°) a 20 km/h                |
| 10               | 08 ago<br>/ 4:00  | 21.5 | 108.3 | 225 km al sureste de Cabo San Lucas, BCS. 270 km al suroeste de Mazatlán, Sin.  | 85/100 | Tormenta Tropical  | noroeste (315°) a 20 km/h                |

|                     |                |      |       |   |         |                    |                                    |
|---------------------|----------------|------|-------|---|---------|--------------------|------------------------------------|
| 11                  | 08 ago / 7:00  | 21.8 | 108.9 | 160 km al sureste de Cabo San Lucas, BCS. 295 km al suroeste de Mazatlán, Sin.          | 85/100  | Tormenta Tropical  | noroeste (315°) a 20 km/h          |
| 12                  | 08 ago / 10:00 | 22.0 | 109.2 | 125 km al sureste de Cabo San Lucas, BCS., y a 265 km al sur-sureste de La Paz, BCS.    | 85/100  | Tormenta Tropical  | noroeste (310°) a 17 km/h          |
| 13-<br>(Correccion) | 08 ago / 13:00 | 22.3 | 109.3 | 90 km al sureste de Cabo San Lucas, BCS. 235 km al sur-sureste de La Paz, BCS.          | 85/100  | Tormenta Tropical  | Noroeste (310°) a 17 km/h          |
| 14                  | 08 ago / 16:00 | 22.5 | 109.6 | 55 km al sureste de Cabo San Lucas, B.C.S. 195 km al sur-sureste de La Paz, B.C.S.      | 100/120 | Tormenta Tropical  | Noroeste (315°) a 15 km/h          |
| 15                  | 08 ago / 19:00 | 22.3 | 109.6 | 80 km al sur-sureste de Cabo San Lucas, BCS.  | 100/120 | Tormenta Tropical  | Noroeste (310°) a 7 km/h           |
| 16                  | 08 ago / 22:00 | 22.5 | 109.7 | 50 km al sur-sureste de Cabo San Lucas, BCS.  | 95/110  | Tormenta Tropical  | Noroeste (315°) a 7 km/h           |
| 17                  | 09 ago / 01:00 | 22.8 | 110.1 | 25 km al sur-suroeste de Cabo San Lucas, BCS.   | 85/100  | Tormenta Tropical  | Noroeste (315°) a 9 km/h           |
| 18                  | 09 ago / 04:00 | 23.3 | 110.4 | 70 km al noroeste de Cabo San Lucas, BCS. 95 km al sur de La Paz, BCS.                  | 75/95   | Tormenta Tropical  | Noroeste (315°) a 11 km/h          |
| 19                  | 09 ago / 07:00 | 23.4 | 110.6 | 85 km al noroeste de Cabo San Lucas, BCS.   | 55/75   | Depresión Tropical | noroeste (305°) a 9 km/h           |
| 20                  | 09 ago / 10:00 | 23.8 | 111.2 | 35 km al sur-suroeste de Santa Fe, BCS., y a 155 km al sureste de Cabo San Lázaro, BCS. | 55/75   | Depresión Tropical | Hacia el noroeste (310°) a 11 km/h |
| 21                  | 09 ago / 13:00 | 24.1 | 111.5 | 45 km al oeste de Santa Fe, BCS., y a 105 km al sureste de Cabo San Lázaro, BCS.        | 55/75   | Depresión Tropical | Hacia el noroeste (310°) a 11 km/h |

**EL SIGUIENTE AVISO SE EMITIRÁ A LAS 16:15 HRS TIEMPO DEL CENTRO O ANTES SI OCURREN  
CAMBIOS SIGNIFICATIVOS**

**Pronosticador:** Alex Ramírez Olvera

**Revisó:** Jaime Albarrán Ascencio